Bau-km von 0 + 000.000 bis 0 + 300.000				
Bo1	Bo2		Bo4	
B1	B2	B3		
T1				T5
T6				
W1				

Bau-km von 0 + 300.000 bis 0 + 700.000				
Bo1	Bo2		Bo4	
B1	B2	B3		
T1	T2			T5
T6				
W1				

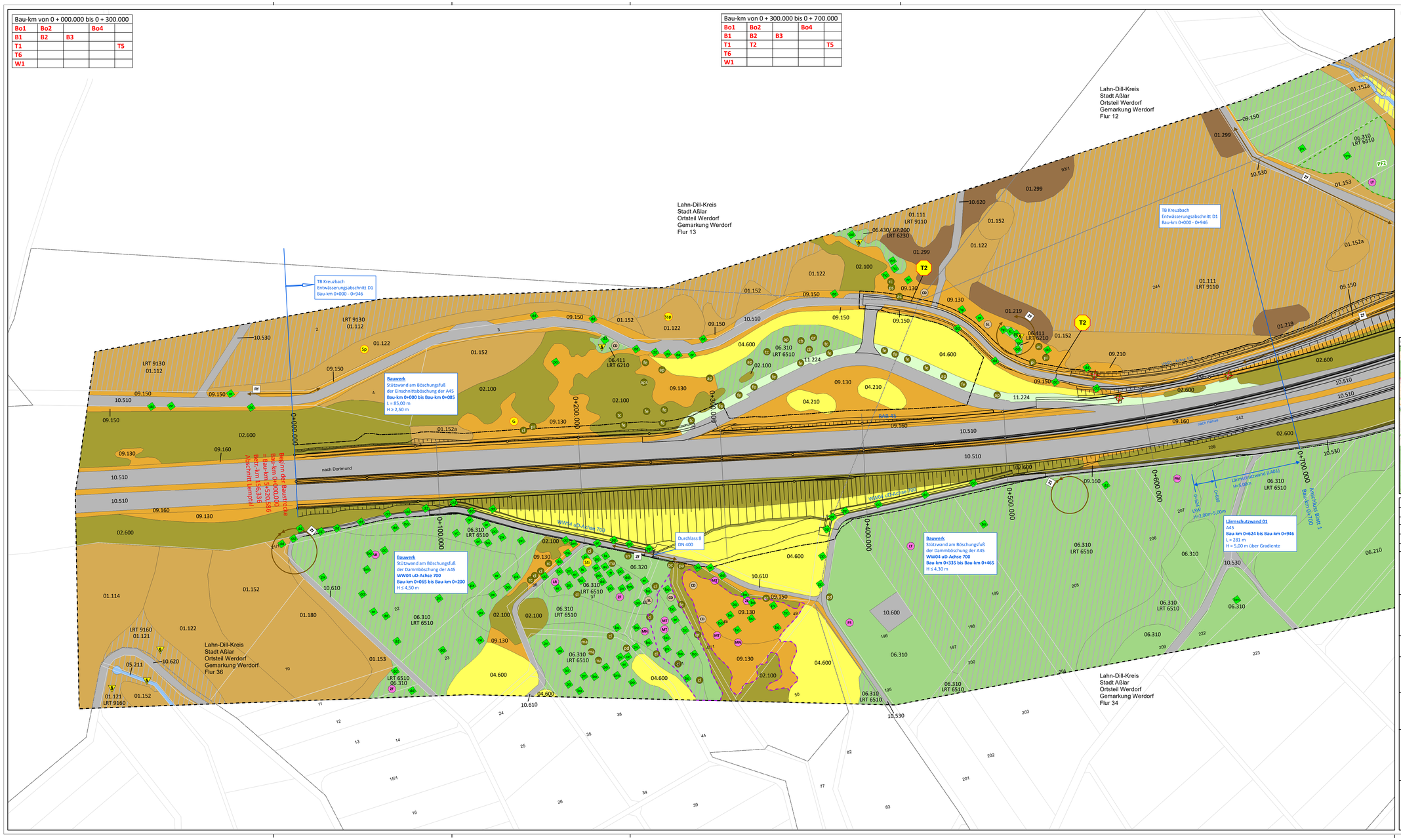

Legende siehe Blatt Nr. 5

N

0 50 100 150 Meter

Übersichtskarte 1 : 50.000

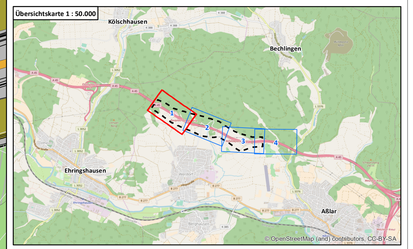

Nr.	Art der Änderung:	Datum:	Zeichen:

NATUR PLANUNG
Biedrichstraße 8c
Tel.: (06036) 9 89 36-10
mail@naturplanung.de
61200 Wölfersheim
Fax: (06036) 9 89 36-11
www.naturplanung.de

	Datum	Zeichen
bearbeitet	Juli 2018	Feuchter
gezeichnet	Juli 2018	Herbel
geprüft	Juli 2018	Lang

Hessen Mobil
Straßen- und Verkehrsmanagement

HESSEN

	Datum	Zeichen
bearbeitet		
gezeichnet		
geprüft		

FESTSTELLUNGSENTWURF

Straße: BAB 45

Beginn: NK 5316029 und NK 5416 038, Strecken – km 156,336
Ende: NK 5316029 und NK 5416 038, Strecken – km 158,749

Hessen ID: 20854

Unterlage 19.2 / Blatt-Nr: 1 von 5

Bestands- und Konfliktplan

Maßstab: 1 : 1.000

BAB 45 Ersatzneubau der Talbrücke Kreuzbach mit 6-streifigem Ausbau

Aufgestellt:
Dillenburg, den 30.07.2019
Hessen Mobil
- Dezernat BAB 45 -

gez. Gräb
Dezernent